



5

CAPÍTULO

¿CON QUÉ PAGAMOS?

Medios de pago

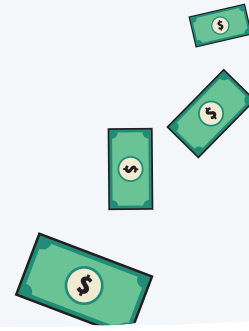

A **Objetivos de la actividad**
Identificar y reconocer los distintos medios de pago.

B **Materiales necesarios**

- Tres juegos de tarjetas A: medios de pago - material de apoyo de la actividad 5.2/1A.
- Un juego de tarjetas B: características de los medios de pago - material de apoyo de la actividad 5.2/1B.
- Una copia para el docente. Medios de pago y sus características - material de apoyo al docente 5.2/2.
- Una copia para el docente. ¿Qué son los diferentes medios de pago? - material de apoyo al docente 5.2/3.
- Una copia por grupo. ¿Con cuál pago? - material de apoyo de la actividad 5.2/4.
- Una copia para el docente. ¿Con cuál pago? - material de apoyo al docente 5.2/5.



TARJETAS A: MEDIOS DE PAGO

CHEQUE

 **Banco** CHEQUE CONTADO \$

Páguese a Marcelo Ramos
la cantidad de \$ mil quinientos diez.

.....

7571589632475003 *R. Gutiérrez*

TARJETA DE CRÉDITO

 **Banco**

7571 5896 3247 5003
VTO 05/17
MARTA FERNÁNDEZ **CARD**

CHEQUE DIFERIDO

 **Banco** CHEQUE DIFERIDO \$

Páguese desde el..... de..... de.....
a Marcelo Ramos
la cantidad de \$ mil quinientos diez.

.....

7571589632475003 *R. Gutiérrez*

TARJETA DE DÉBITO

 **Banco**

4551 0350 3202 2003
VTO 08/17
RICARDO GUTIÉRREZ **CARD**
DÉBITO

LETRA DE CAMBIO

LETRA DE CAMBIO N°

Referencia Lugar y fecha

Por esta letra de cambio se servirán pagar a la
orden de la cantidad de

Firma del librador

DINERO EN EFECTIVO



TARJETAS B: CARACTERÍSTICAS DE LOS MEDIOS DE PAGO

<p>SON EMITIDOS POR LOS BANCOS</p>	<p>ES NECESARIO TENER UNA CUENTA CORRIENTE EN UN BANCO</p>
<p>SE PUEDE COBRAR EN UN BANCO O SE PUEDE DEPOSITAR EN UNA CUENTA BANCARIA</p>	<p>SOLO SE PUEDEN COBRAR A PARTIR DE LA FECHA EN QUE SE ESTIPULA QUE VAN A SER PAGADOS</p>
<p>ES NECESARIO TENER UNA CUENTA CORRIENTE EN UN BANCO</p>	<p>SON EMITIDOS POR LOS BANCOS</p>

QUIEN NO TIENE UNA CUENTA CORRIENTE Y POR LO TANTO NO PUEDE LIBRAR CHEQUES, PUEDE SOLICITARLE A UN BANCO ESTE INSTRUMENTO

CONSISTEN EN UNA ORDEN ESCRITA DONDE UN CLIENTE PUEDE HACER QUE UN BANCO LE PAGUE UNA SUMA DE DINERO A OTRA PERSONA

SE PUEDEN COMPRAR CON DINERO EN EFECTIVO O CON DINERO DE LA CUENTA DE AHORRO PARA EMPLEARLO COMO MEDIO DE PAGO

PERMITEN REALIZAR COMPRAS DIFIRIENDO EL PAGO EN EL TIEMPO

SE PAGAN MENSUALMENTE, Y SE PUEDE ABONAR LA TOTALIDAD O UN MONTO MÍNIMO CON INTERESES A LA INSTITUCIÓN FINANCIERA O COMERCIO QUE OTORGÓ EL PRÉSTAMO

SON EMITIDOS POR UNA INSTITUCIÓN FINANCIERA QUE LE OTORGA UN PRÉSTAMO AUTOMÁTICO AL TITULAR DE LA TARJETA

SON EMITIDOS POR LOS BANCOS AL
ABRIR UNA CUENTA CORRIENTE O UNA
CAJA DE AHORRO

BILLETES

SIRVEN PARA EXTRAER DINERO Y
REALIZAR COMPRAS DE BIENES Y
SERVICIOS EN LOCALES COMERCIALES

MONEDAS

AL HACER UNA COMPRA EL DINERO ES
RETIRADO DE LA CUENTA CORRIENTE
O CAJA DE AHORRO, Y SE REDUCE
AUTOMÁTICAMENTE EL SALDO DE LA
CUENTA

BILLETES Y MONEDAS

MEDIOS DE PAGO Y SUS CARACTERÍSTICAS

Medio de pago	Características
Cheque	Son emitidos por los bancos.
	Es necesario tener una cuenta corriente en un banco.
	Se puede cobrar en un banco o se puede depositar en una cuenta bancaria.
Cheque diferido	Solo se puede cobrar a partir de la fecha en que se estipula que va a ser pagado.
	Es necesario tener una cuenta corriente en un banco.
	Son emitidos por los bancos.
Letra de cambio	Quien no tiene una cuenta corriente y por lo tanto no puede librar cheques, puede solicitarle a un banco este instrumento.
	Es una orden escrita donde un cliente puede hacer que un banco le pague una suma de dinero a otra persona.
	Se puede comprar este instrumento con dinero en efectivo o con dinero de la cuenta de ahorro para emplearlo como medio de pago.
Tarjeta de crédito	Se paga mensualmente, pudiendo abonar la totalidad o un monto mínimo con intereses a la institución financiera que le otorgó el préstamo.
	Son emitidas por una institución financiera otorgándole un préstamo automático al titular de la tarjeta.
	Permite realizar compras difiriendo el pago en el tiempo.
Tarjeta de débito	Son emitidas por los bancos al abrir una cuenta corriente o una caja de ahorro.
	Sirven para extraer dinero y para realizar compras de bienes y servicios en locales comerciales.
	Al hacer una compra, el dinero es retirado inmediatamente de la cuenta corriente o caja de ahorros reduciendo automáticamente el saldo de la cuenta.
Dinero en efectivo	Billetes.
	Monedas.
	Billetes y monedas.

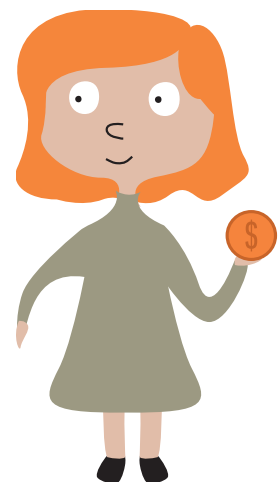

¿QUÉ SON LOS DISTINTOS MEDIOS DE PAGO?

Cheque

Documento emitido por un banco. Es necesario tener una cuenta corriente en el banco emisor. Cuando se paga con un cheque, se ordena al banco que emitió la chequera que pague la suma especificada al beneficiario del cheque. El cheque se puede cobrar en efectivo en el banco del que lo firma o depositarlo en su propio banco, para que sea éste el que se encargue de cobrarlo.

Cheque diferido

Documento emitido por un banco. Es necesario tener una cuenta corriente en el banco emisor. Cuando se paga con un cheque se ordena al banco que emitió la chequera que pague la suma especificada al beneficiario. El cheque se puede cobrar en efectivo en el banco del que lo firma o depositarlo en su propio banco para que sea el banco que se encargue de cobrarlo. La diferencia con el cheque común es que el diferido no se puede cobrar antes de la fecha en que se estipula que va a ser pagado.

Tarjeta de crédito

Es una tarjeta que permite al titular realizar compras difiriendo el pago en el tiempo, o sea pagarlo más adelante y si lo requiere en cuotas. Las tarjetas pueden ser emitidas por un banco o por otras instituciones que solamente están autorizadas a prestar dinero. Al pagar con tarjeta de crédito estoy difiriendo el pago, pero estoy comprometido a pagarlo con dinero más adelante ya que contraí una deuda (el banco emisor me prestó dinero para que lo usara en el momento de comprar un bien o servicio y tengo que devolverlo luego).

Tarjeta de débito

Las tarjetas de débito solo pueden ser emitidas por los bancos, debido a que se necesita una cuenta corriente o una caja de ahorros. Al pagar con esta tarjeta se utiliza directamente el dinero de la cuenta, la operación se registra instantáneamente, por esto es necesario que en la cuenta haya dinero suficiente. Con esta tarjeta se puede sacar dinero en bancos y cajeros automáticos, consultar saldos y movimientos de la cuenta o comprar directamente en comercios o por Internet que ofrece este medio de pago. El saldo de la cuenta corriente o caja de ahorro disminuye en forma inmediata por el monto que se utilizó. Es bien parecido a usar monedas y billetes pero sin la necesidad de llevar estos encima.

Letra de cambio

La letra de cambio es una orden escrita a través de la que un cliente de una institución financiera le encarga el pago de una suma de dinero a otra persona o empresa a quien le debe abonar un monto determinado. Quien no tiene cuenta corriente y por lo tanto no puede librar cheques, puede solicitarle a un banco una letra de cambio. El cliente puede comprar este instrumento con dinero en efectivo o con dinero de su cuenta de ahorro y emplearlo como medio de pago.

Efectivo o dinero

Es el medio de pago en forma de billetes y monedas.

El dinero es aceptado por la confianza que tiene la gente en que otros lo aceptarán a cambio de bienes y servicios. El banco central de cada país es el encargado de la emisión del dinero, lo que implica imprimir los billetes (moneda nacional) y poner ese dinero en el mercado.

